

Masterplan

15/05/2023 : PROGRAM & SPEAKER DETAILS

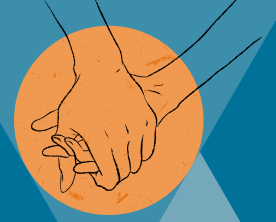

09:00 -
09:45

Panel 1: Ressources et dispositifs de prévention, les mécanismes existants et mobilisables au sein des secteurs connexes

- Décryptage du Plan Social Santé Intégré : Jacques Moriau (ULB)
- Logements et exclusions domiciliaires, diagnostic et enjeux : Werner Van Mieghem (RBDH)

09:45 - 10:00 : QUESTIONS & RÉPONSES

10:00 -
10:30

Panel 2 : L'aide aux personnes sans-abri : les ressources actuelles pour prévenir la perte de chez-soi

- Modèle de WaB et Bitume : Emmanuelle Manderlier (Réseau WaB)
- Modèle d'un groupe de travail sur l'exclusion numérique : Eric Semal (CPAS de Schaerbeek)
- Les ressources domestiques non-professionnelles : Laurent d'Ursel, Syndicat des immenses

10:30 - 10:45 : QUESTIONS & RÉPONSES

10:45 - 11:00 : PAUSE

11:00 -
11:30

Panel 3 : Identification et analyse des ressources budgétaires

- Ressources allouées à l'accueil des migrants : Peter Spinnewijn (Fedasil)
- Le coût du sans-abrisme en Région de Bruxelles-Capitale : Justine Carlier (DULBEA)
- Mise en perspective des ressources allouées au sans-chez-soirisme : Xavier Dupret (Association Culturelle Joseph Jacquemotte)

11:30 - 11:45 : QUESTIONS & RÉPONSES

11:45 - 12:45 : PAUSE DÉJEUNER

12:45 -
15:30

Travaux de groupe autour de tables rondes thématiques

- Table ronde 1 : La prévention de l'absence de chez-soi
- Table ronde 2 : Les mécanismes de prévention précoce dès qu'une personne n'a plus de chez soi
- Table ronde 3 : L'accompagnement / la stabilisation lorsque la personne en a besoin
- Table ronde 4 : Les mécanismes de violence et d'injustice institutionnelle

15:30 - 16:00 : PAUSE

16:00 -
17:30

Travaux de groupe autour de tables rondes thématiques